

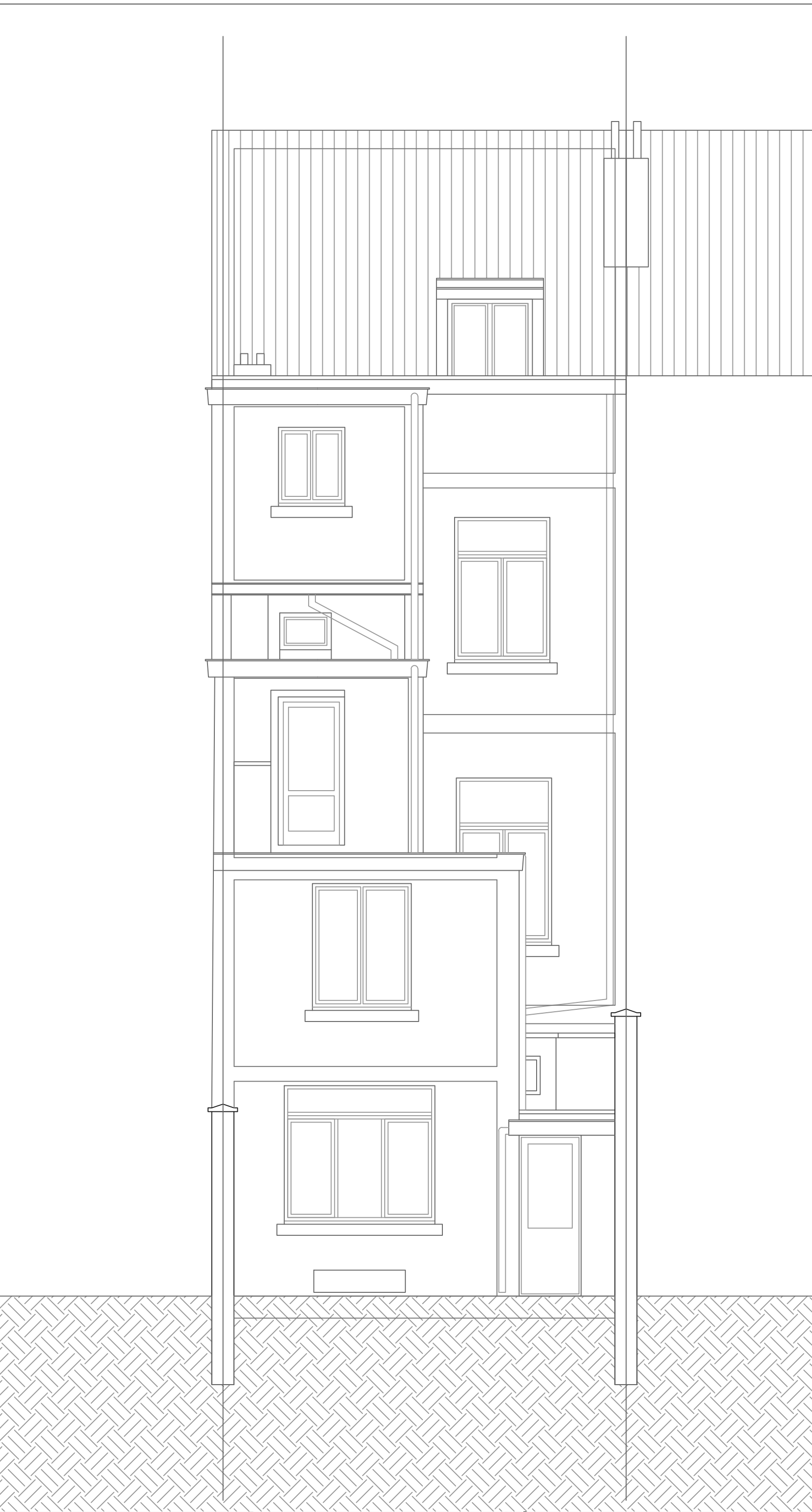

Coupe BB existante - 1/50



Façade avant existant - 1/50



Façade arrière existant - 1/50

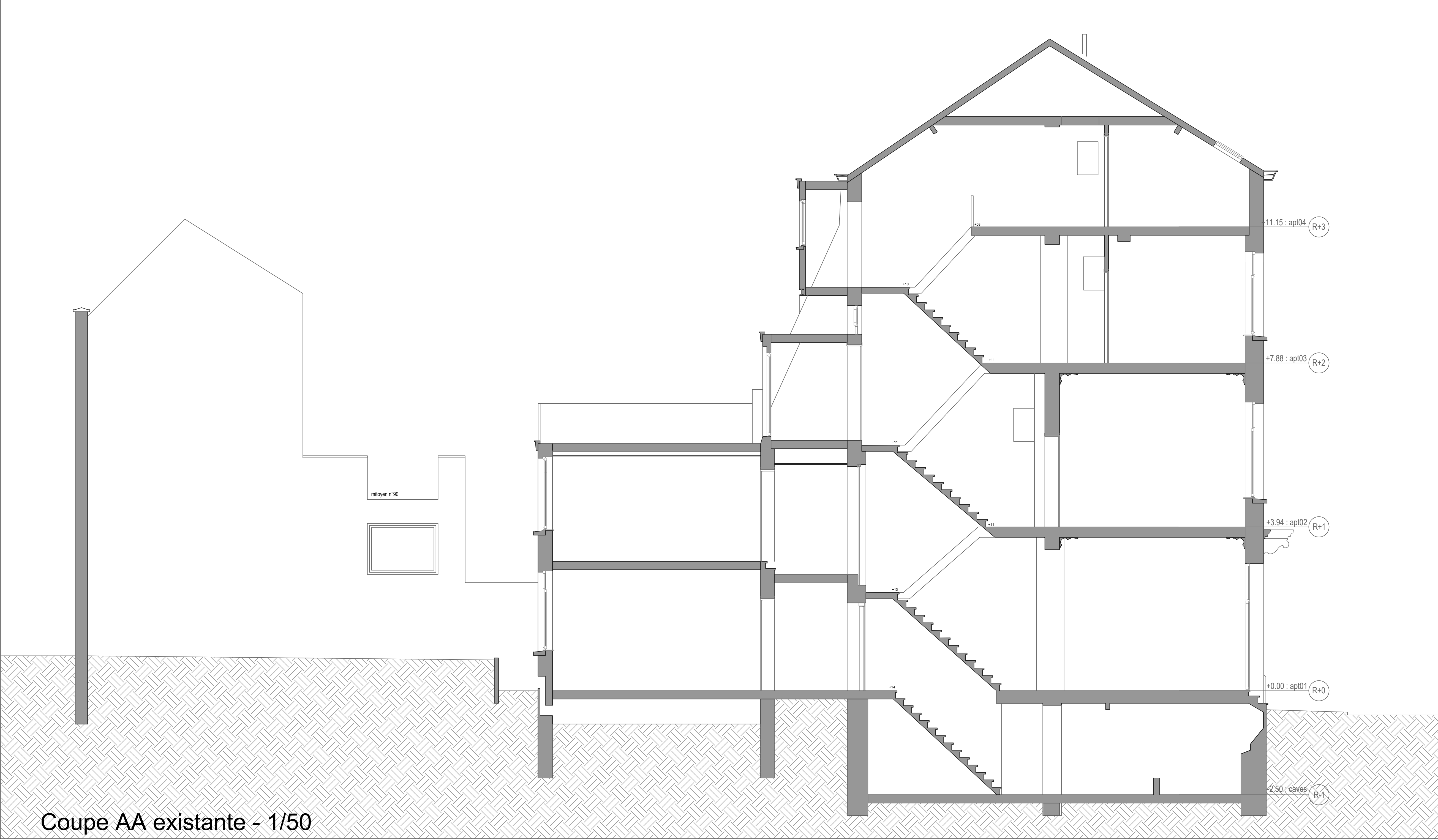

Coupe AA existante - 1/50

Matériaux et couleurs :

- Façade avant projetée:
- soubassement façade : peinture beige
 - mur : peinture beige
 - menuiserie extérieure : châssis alu, vitrage clair
 - menuiserie lucarne : châssis PVC blanc, vitrage clair
 - volet rez-de-chaussée : PVC blanc
 - toiture : tuile ton rouge
 - corniche : PVC ton blanc
 - seuils : pierre bleue
 - grille fenêtre cave : grille acier et plaque PVC
 - garde corps balcon : fer forgé peint ton noir

- Façade arrière existante :
- mur : crépis ton blanc
 - menuiserie extérieure : châssis alu, vitrage clair
 - menuiserie extérieure lucarne : châssis PVC, vitrage clair
 - toiture : tuile ton rouge
 - toiture plate : derbigum
 - planche de rive : bois
 - corniche : bois
 - descente d'eau : pvc
 - seuils : pierre bleue
 - garde corps fenêtre : acier laqué doré

ARCHITECTE

OGP

PROJET

Objet : Demande de permis pour la transformation d'une maison unifamiliale en trois appartements
Cadastré : 1 DV - Section A - 314w25

DEMANDE DE PERMIS D'URBANISME

MODIFICATIONS		
1/50	n°	OBJET
A		DATE
B		
C		

le maître de l'ouvrage	l'architecte	les copropriétaires
------------------------	--------------	---------------------

DATE 06/11/2025	Ref. N° Saint-Pierre 88	plan n° 003
--------------------	----------------------------	-----------------------

LEGENDE

Nouvelle maçonnerie	Nouvelle isolation	Nouveau vitrage	photo
Construction légère	maçonnerie existante	démolition	
toiture plate	revêtement de sol en bois	terre	
toiture à versant	Jardin	revêtement de sol en dalles	